

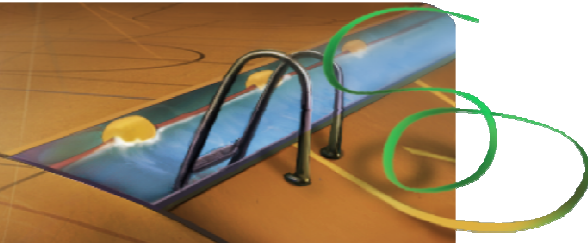

TURN- UND SPORTGEMEINSCHAFT 1893
WESTERHOLT / BERTLICH e.V.
MITGLIED DES WESTFÄLISCHEN TURNERBUNDES IM DTB



Aufnahmeantrag

Ich beantrage die Mitgliedschaft in der Turn- und Sportgemeinschaft
1893 Westerholt/Bertlich e.V.: ab _____ .

Mitgl.Nr:

Bitte nicht ausfüllen,
wird vergeben

Vor- und Zuname: _____

männlich

Straße: _____

weiblich

PLZ/Wohnort: _____

Geburtsdatum: _____

Telefon: _____

Ort, Datum

Unterschrift der Antragstellers

(Bei Kindern des Erziehungsberechtigten)

Zahlung der Beiträge

Grundsätzlich werden die Beiträge im SEPA-Lastschriftverfahren erhoben. Unsere Gläubiger ID lautet: DE06ZZZ00000472930. Ihre Mandatsreferenznummer wird Ihnen kurzfristig nach Abgabe dieses Antrages mitgeteilt. Bitte die nachfolgende Einzugsermächtigung ausfüllen und unterschreiben.

Ich wünsche die Abbuchung: halbjährlich am 01.01 und 01.07

jährlich am 01.01

(Bitte entsprechendes ankreuzen)

Ich erteile der Turn- und Sportgemeinschaft 1893 Westerholt/Bertlich e.V. eine jederzeit widerrufbare Einzugsermächtigung (SEPA-Lastschriftmandat) für die fälligen Beiträge, sowie für die einmalige Aufnahmegebühr. **Bei falschen oder unleserlichen Angaben oder fehlender Liquidität (mangelnde Deckung des Kontos), die zur Rückbuchung führen, werden die anfallenden Gebühren dem Antragsteller in Rechnung gestellt.**

IBAN (22-stellig)

BIC

Kontoinhaber (Vor- und Zuname)

Datum/Unterschrift des Kontoinhabers

Bitte bei der Anmeldung von Kindern beachten:

Wir bitten Sie, sich bei gesundheitlichen Einschränkungen Ihres Kindes (z.B. Diabetes, Gehörschäden, Asthma, eingeschränkte Bewegungsabläufe etc.) vertrauensvoll an die jeweiligen Übungsleiter zu wenden, damit diese sie in den Übungsstunden berücksichtigen oder im Notfall entsprechend handeln können. Mit der Veröffentlichung von Fotos meines Kindes auf der Internetseite des TuS bin ich ebenfalls einverstanden.

Die Erfassung und Verarbeitung der o.g. Daten erfolgt nur zu vereinsinternen Zwecken.

Satzung

Die Vereinssatzung kann beim Geschäftsführenden Vorstand eingesehen werden.

Satzungsauszug

§ 3 Erwerb der Mitgliedschaft

3.2 Die Aufnahme der Mitglieder erfolgt durch den Geschäftsführenden Vorstand.

§ 4 Beendigung der Mitgliedschaft

4.2 Der Austritt aus dem Verein erfolgt schriftlich unter Einhaltung einer sechswöchigen Kündigungsfrist zum Halbjahresende an den Geschäftsführer.

Zuständig für Austritte ist unsere Geschäftsführung, der auch Namensänderung, Wohnungswechsel oder Änderung der Kontonummer mitzuteilen sind.

Beiträge und Aufnahmegebühr

Die Beiträge werden halbjährlich am 01.01. und am 01.07. oder jährlich am 01.01. für das laufende Jahr eingezogen. Der Einzug der Beiträge bis zu diesem Termin sowie der Aufnahmegebühr erfolgt sofort.

Derzeit gültige Beitragssätze und Aufnahmegebühren:

Grundbeiträge	monatlich	halbjährlich	jährlich	Aufnahmegebühr
Kinder (bis 14 Jahre)	3,00 €	18,00 €	36,00 €	800 €
Jugendliche (15 - 17 Jahre)	3,50 €	21,00 €	42,00 €	8,00 €
Erwachsene	5,00 €	30,00 €	60,00 €	8,00 €
Abteilung Kinderschwimmen: zusätzlich das bedeutet:	3,50 €	21,00 €	42,00 €	
Summe Kinder	6,50 €	39,00 €	78,00 €	
Summe Jugendliche	7,00 €	42,00 €	84,00 €	

Postanschrift der Geschäftsstelle:

TuS 1893 Westerholt/Bertlich e.V. Post@tus-westerholt-bertlich.de
Ostring 21 Tel.: 0209 / 3615267
45701 Herten

Geschäftsführender Vorstand:

1. Vorsitzender Peter Kügler, Tel. 0209/95661670
E-Mail: Peter.Kuegler@web.de

2. Vorsitzender: N.N.

1. Geschäftsführer: Dieter Brall Tel: 0209/98894618
E-Mail: Dieter.Brall@gmx.de

2. Geschäftsführerin: Anne Latzig, Tel. 02363/361452
E-Mail: Anne.Latzig@tus-westerholt-bertlich.de

Sportwartin: Franziska Gerk Tel: 0209/620222
E-Mail: franzigerk@aol.de